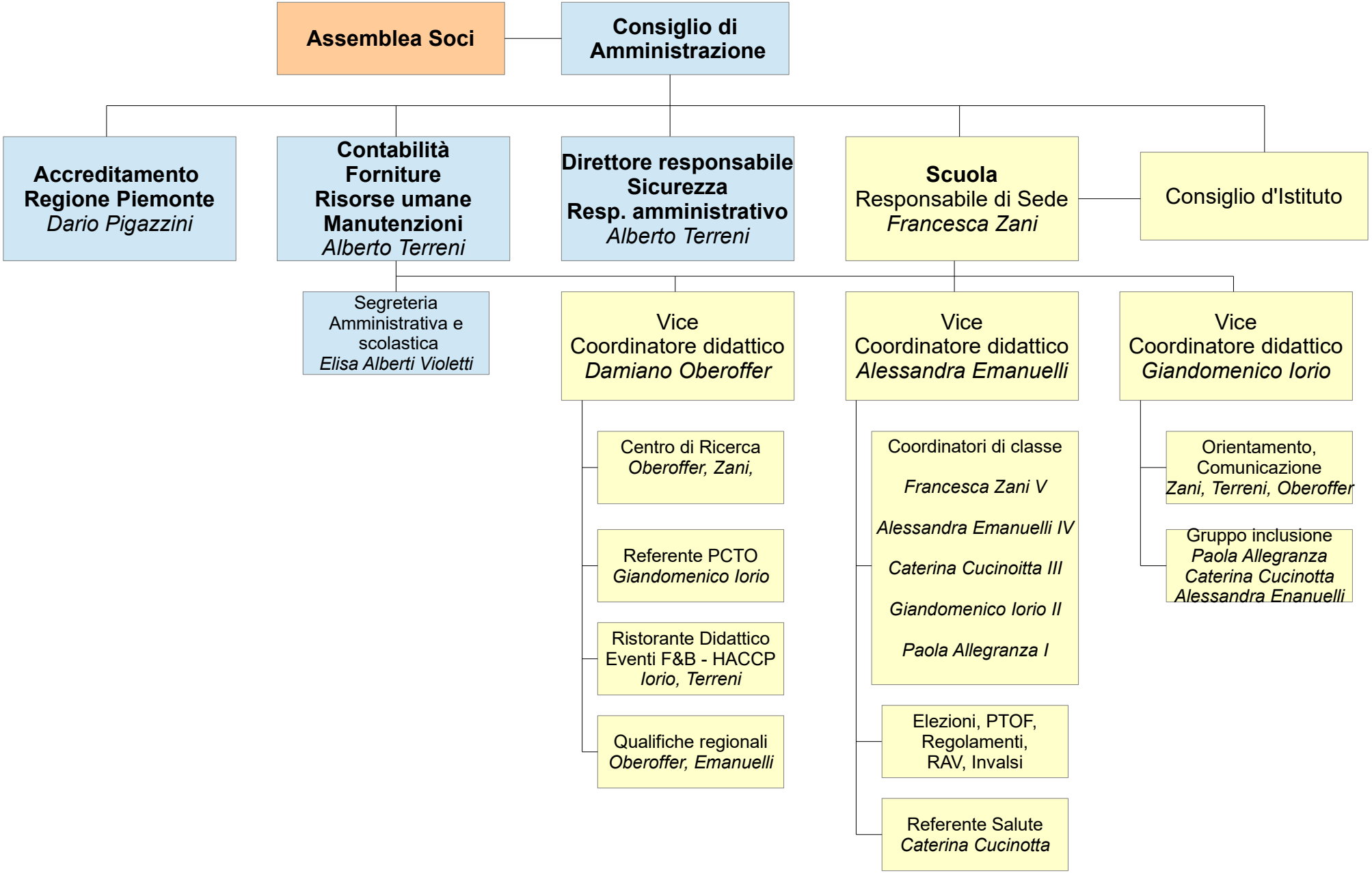
Assemblea Soci
Consiglio di Amministrazione
Accreditamento Regione Piemonte
Dario Pigazzini
Contabilità Forniture Risorse umane Manutenzioni
Alberto Terreni
Direttore responsabile Sicurezza Resp. amministrativo
Alberto Terreni
Scuola
Responsabile di Sede
Francesca Zani
Consiglio d'Istituto
Segreteria Amministrativa e scolastica
Elisa Alberti Violetti
Vice Coordinatore didattico
Damiano Oberoffer
Vice Coordinatore didattico
Alessandra Emanuelli
Vice Coordinatore didattico
Giandomenico Iorio
Centro di Ricerca
Oberoffer, Zani,
Referente PCTO
Giandomenico Iorio
Ristorante Didattico Eventi F&B - HACCP
Iorio, Terreni
Qualifiche regionali
Oberoffer, Emanuelli
Coordinatori di classe
Francesca Zani V
Alessandra Emanuelli IV
Caterina Cucinoitta III
Giandomenico Iorio II
Paola Allegranza I
Elezioni, PTOF, Regolamenti, RAV, Invalsi
Referente Salute
Caterina Cucinotta
Orientamento, Comunicazione
Zani, Terreni, Oberoffer
Gruppo inclusione
Paola Allegranza
Caterina Cucinotta
Alessandra Enanuelli